



# **Percorsi di educazione civica e consapevolezza ambientale**

Legambiente Lecco Onlus - AS 2023/2024



# Chi Siamo

Legambiente Lecco Onlus è un circolo locale presente dal 1988 nel territorio della provincia di Lecco e si occupa della tutela ambientale, della promozione di nuovi stili di vita sostenibili e di diffondere una nuova cultura attenta alla sostenibilità ambientale sul territorio.





# Mission educativa

Rendere consapevoli le cittadine e i cittadini della transizione ecologica dell'emergenza climatica in cui ci troviamo immersi, provando a fornire loro alcuni strumenti per affrontarla





# Focus sui temi

Come attività educative vengono proposti approfondimenti su diverse tematiche quali:

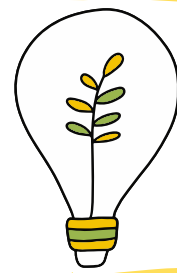

## **Ecologia generale**

Cosa si intende per ambiente, storia dell'ambientalismo e attivismo ambientale



## **Gestione dei rifiuti, uso dei materiali, economia civile**

Riduzione, riuso e riciclo, clean-up collettivi, monitoraggi di rifiuti, impianti di riciclaggio



## **Cura e conoscenza del territorio, inquinamento**

Valorizzazione del patrimonio naturale-paesaggistico, storico-culturale, archeologico-industriale del territorio



## **Ecosistema acqua, cambiamenti climatici**

il suo valore come risorsa, reperibilità dell'acqua dolce, spreco, inquinamento, impronta idrica personale

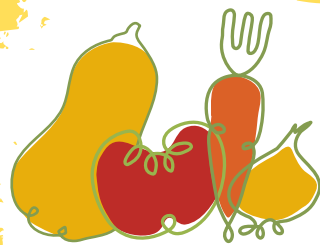

## **Alimentazione**

Buone pratiche per ridurre gli impatti della filiera del cibo sull'ambiente e come fare scelte più sostenibili;



## **Mobilità sostenibile**

mobilità dolce, città 30, città 15 minuti, come diminuire l'impatto dei propri spostamenti





# Proposte di educazione ambientale

**Scuola  
dell'infanzia**





1

# Gocce di gentile cambiamento

Accompagnare i bambini a riconoscere il legame tra benessere umano e salute dei sistemi naturali. Attraverso esperienze concrete, come l'uso di giochi motori, suggestioni percettive, sensoriali, musicali e teatrali, si vuole stimolare i bambini alla consapevolezza della preziosità dell'acqua e riconoscerli come parte attiva della tutela di questo elemento naturale.



**Periodo consigliato:** mag-giu-lug

**Rivolto a:** scuola dell'infanzia - centri estivi

**Attività:** 1h co-progettazione + 5 momenti da 1h  
(gruppi max. 15 con fascia età omogenea)

**Dove:** aula, cortile della scuola o area naturale

## Obiettivi generali:

Ampliare il concetto di preziosità dell'acqua, risorsa limitata, aprendo lo sguardo ad una visione planetaria. Promuovere l'uso dell'acqua in un sistema di rispetto e di sostenibilità, stimolando la responsabilità attiva e condivisa di ognuno.

## Obiettivi specifici:

Approfondire i seguenti concetti:

- L'acqua, esperienza percettiva sensoriale;
- L'uso dell'acqua, oro blu;
- La distribuzione dell'acqua nel mondo;
- Guardiani dell'acqua, noi come gocce di cambiamento;

**Costo indicativo:** 240€ a classe





2

# Piccoli esploratori dell'energia del futuro!

Laboratorio di sensibilizzazione per bambine/i che avranno modo di avvicinarsi in modo divertente alle energie rinnovabili e ai loro usi.

Dalla costruzione di paesaggi e abitazioni sostenibili alla produzione di leccornie fatte con il forno solare.



**Periodo consigliato:** apr-giu

**Rivolto a:** scuola dell'infanzia - centri estivi

**Durata:** 1h co-progettazione + 2h sensibilizzazione + 3h attività laboratoriale

**Dove:** aula o cortile della scuola

## **Obiettivi generali:**

Affrontare le tematiche ambientali, promuovere una cultura che favorisca il rispetto dell'ambiente attraverso la sensibilizzazione sulle energie rinnovabili.

## **Obiettivi specifici:**

Favorire la collaborazione, la motricità e lo sviluppo consapevole dei bambini coinvolti rispetto ai temi energetici.

**Costo indicativo:** 240€ a classe





3

# Crescere e decreocere

Focus sull'interazione dialettica tra crescita e decrescita per mettere in discussione, direttamente con bambine/i, le loro pratiche quotidiane.

Osservazione di come si sviluppano, in un tempo prolungato, dei semi piantati nella terra. Monitoraggio parallelo dei tempi di degrado, nello stesso arco temporale, di diversi materiali nel suolo.



**Periodo consigliato:** set-dic / mar-mag

**Rivolto a:** scuola dell'infanzia

**Durata:** 1h co-progettazione + 2 incontri da 1,5h sensibilizzazione + 2h laboratorio costruzione/semina + 1h restituzione

**Dove:** aula e cortile della scuola

## Obiettivi generali:

Promuovere la sostenibilità ecologica e conoscere la durata e tempo di degrado dei materiali.

## Obiettivi specifici:

- aumentare le conoscenze teoriche di bimbi e insegnanti sulla tematica dei rifiuti;
- valorizzare le capacità degli alunni a mettere in pratica esperienze riproducibili anche a casa;
- stimolare al cambiamento, anche oltre la scuola.

**Costo indicativo:** 280€ a classe







4

# I tesori della Natura

Riconoscimenti esplorativi in cui i bambini riceveranno un elenco di elementi naturali da trovare (foglie, semi, ramoscelli, sassi...) che vengono poi analizzati insieme, andando a capire quali alberi sono presenti, notando le differenze di uno con l'altro e scoprendo per cosa vengono utilizzati, intrecciandoli ad alcune storie e leggende.



**Periodo consigliato:** set-dic / mar-mag

**Rivolto a:** scuola dell'infanzia

**Durata:** 1h co-progettazione + 1 h sopralluogo + 2h uscita in natura

**Dove:** cortile della scuola alberato o area naturale limitrofa

## Obiettivi generali:

conoscere meglio gli alberi e imparare dalla natura.

## Obiettivi specifici:

Stimolare la curiosità dei bambini nel riuscire a riconoscere ciò che trovano in natura. Imparare poi a conoscere le funzioni degli alberi presenti e ad acquisire manualità (ad esempio costruendo un mandala con elementi naturali).

**Costo indicativo:** 160€ a classe





# Informazioni amministrative



Tutti i contributi per le attività proposte hanno **costi esenti IVA** (ai sensi dell'art. 10 comma 20, 21, 22 del D.P.R. 26 ottobre 1972 n. 633) e comprendono:

la programmazione didattica delle attività, la co-progettazione con i referenti scolastici, l'organizzazione e personalizzazione dell'uscita, eventuali materiali da lasciare ai partecipanti, la gestione dei collaboratori e i costi amministrativi.

I costi indicati sono calcolati in base alle attività proposte e saranno seguiti da un preventivo di dettaglio, definito in base alla **personalizzazione** richiesta da ogni scuola.

La scuola potrà pagare tramite bonifico bancario con **fatturazione elettronica**.



# Contattateci!

Potremo darvi più dettagli su ogni attività proposta  
e mandarvi un preventivo personalizzato,  
a seconda delle vostre richieste



[lecco@legambiente.org](mailto:lecco@legambiente.org)



[www.legambientelecco.it](http://www.legambientelecco.it)



0341 365798



Via F.lli Cairoli, 67 - Lecco



lun-gio 8.30-17.30



# Grazie

Scansionate il QR code per  
raggiungere il nostro sito e  
scoprire altre attività proposte  
da Legambiente Lecco Onlus

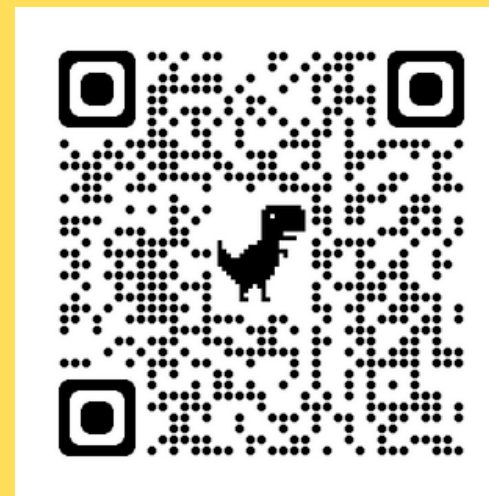

**LEGAMBIENTE**  
LECCO